

0	04/08/2021	VSR	CRM	CRM	IBERDROLA	DOCUMENTO AMBIENTAL ESTRATEGICO
EDICION	FECHA	DIBUJADO	PROYECTADO	COMPROBADO	VALIDADO	EDITADO PARA



Nº EXPTE. IB.:

ESCALAS: 1/3.000

PLANO Nº:	HOJA:
2	1 de 1

CIERRE DE CT MIRADOR 3 (114300923)  
A CT GASOLINERA CAÑADA (151301095)  
- VALDEMORILLO y VILLANUEVA DE LA CAÑADA -  
(MADRID)

- EMPLAZAMIENTO -



Nº REF. HEMAG: 19/035.000243

EL AUTOR DEL PROYECTO:  
AUTOR DEL DOCUMENTO:  
LICENCIADO EN  
CIENCIAS AMBIENTALES:  
VICTOR ALONSO MAZO



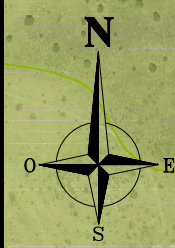

INICIO L1:  
CT MIRADOR ROMERO 3  
(114300923)  
Coordenadas UTM (ETRS89):  
X: 412.614  
Y: 4.481.605

- MONTES -
- Terrenos forestales
- 1 Vegetación: Encinar
  - 2 Vegetación: Retamar
  - 3 Vegetación: Vegetacion de ribera arboreo - arbustiva
  - 4 Vegetación: Matorral de leguminosas
  - 5 Vegetación: Pinar de pino piñonero
  - 6 Vegetación: Cultivo de secano herbaceo

TRAMO	TENDIDO
A - B	SUBTERRANEO
B - C	AEREO

- LEYENDA -	
	LÍNEA SUBTERRÁNEA DE MEDIA TENSIÓN 20kV PROYECTADA
	LÍNEA AÉREA DE MEDIA TENSIÓN 20kV PROYECTADA
	LÍNEA SUBTERRÁNEA DE M.T. 20kV EXISTENTE
	LÍNEA AÉREA DE M.T. 20kV EXISTENTE
	LÍNEA SUBTERRÁNEA DE M.T. 20kV EXISTENTE PARTICULAR

0	04/08/2021	VSR	CRM	CRM	IBERDROLA	DOCUMENTO AMBIENTAL ESTRATEGICO
EDICION	FECHA	DIBUJADO	PROYECTADO	COMPROBADO	VALIDADO	EDITADO PARA

Nº EXPTE. IB.: -

ESCALAS: 1/3.000

PLANO Nº: 3

HOJA: 1 de 1

CIERRE DE CT MIRADOR 3 (114300923)  
A CT GASOLINERA CAÑADA (151301095)  
- VALDEMORILLO y VILLANUEVA DE LA CAÑADA -  
(MADRID)

- MONTES -

Nº REF. HEMAG: 19/035.000243

EL AUTOR DEL PROYECTO:  
AUTOR DEL DOCUMENTO:  
LICENCIADO EN  
CIENCIAS AMBIENTALES:  
VICTOR ALONSO MAZO



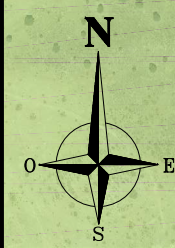

INICIO L1:  
CT MIRADOR ROMERO 3  
(114300923)  
Coordenadas UTM (ETRS89):  
X: 412.614  
Y: 4.481.605

- HÁBITATS -

Hàbitats Naturales de Interés Comunitario

1

Código de la entidad: 138990  
-Hábitat 5330: Matorrales termomediterráneos y pre-estépicos

2

Código de la entidad: 138905  
-Hábitat 6420: Prados húmedos mediterráneos de hierbas altas del Molinion-Holoschoenion

3

Código de la entidad: 139033  
-Hábitat 5330: Matorrales termomediterráneos y pre-estépicos

4

Código de la entidad: 138496  
-Hábitat 5330: Matorrales termomediterráneos y pre-estépicos  
-Hábitat 6220: \* Zonas subestépicas de gramíneas y anuales del Thero-Brachypodietea

5

Código de la entidad: 139242  
-Hábitat 6420: Prados húmedos mediterráneos de hierbas altas del Molinion-Holoschoenion

Nota: El símbolo \* indica los tipos de hábitats prioritarios.

TRAMO	TENDIDO
A - B	SUBTERRANEO
B - C	AEREO

- LEYENDA -	
<div></div>	LÍNEA SUBTERRÁNEA DE MEDIA TENSIÓN 20kV PROYECTADA
<div></div>	LÍNEA AÉREA DE MEDIA TENSIÓN 20kV PROYECTADA
<div></div>	LÍNEA SUBTERRÁNEA DE M.T. 20kV EXISTENTE
<div></div>	LÍNEA AÉREA DE M.T. 20kV EXISTENTE
<div></div>	LÍNEA SUBTERRÁNEA DE M.T. 20kV EXISTENTE PARTICULAR

0	04/08/2021	VSR	CRM	CRM	IBERDROLA	DOCUMENTO AMBIENTAL ESTRATEGICO	
EDICION	FECHA	DIBUJADO	PROYECTADO	COMPROBADO	VALIDADO	EDITADO PARA	

i

DE

Grupo IBERDROLA

Nº EXPTE. IB.: -

ESCALAS: 1/3.000

PLANO Nº: 4

HOJA: 1 de 1

CIERRE DE CT MIRADOR 3 (114300923)  
A CT GASOLINERA CAÑADA (151301095)  
- VALDEMORILLO y VILLANUEVA DE LA CAÑADA -  
(MADRID)

- HÁBITATS -

Grupo Hemag

INGENIERIA - SERVICIOS - SALUD

Nº REF. HEMAG: 19/035.000243

EL AUTOR DEL PROYECTO:  
AUTOR DEL DOCUMENTO:  
LICENCIADO EN  
CIENCIAS AMBIENTALES:  
VÍCTOR ALONSO MAZO



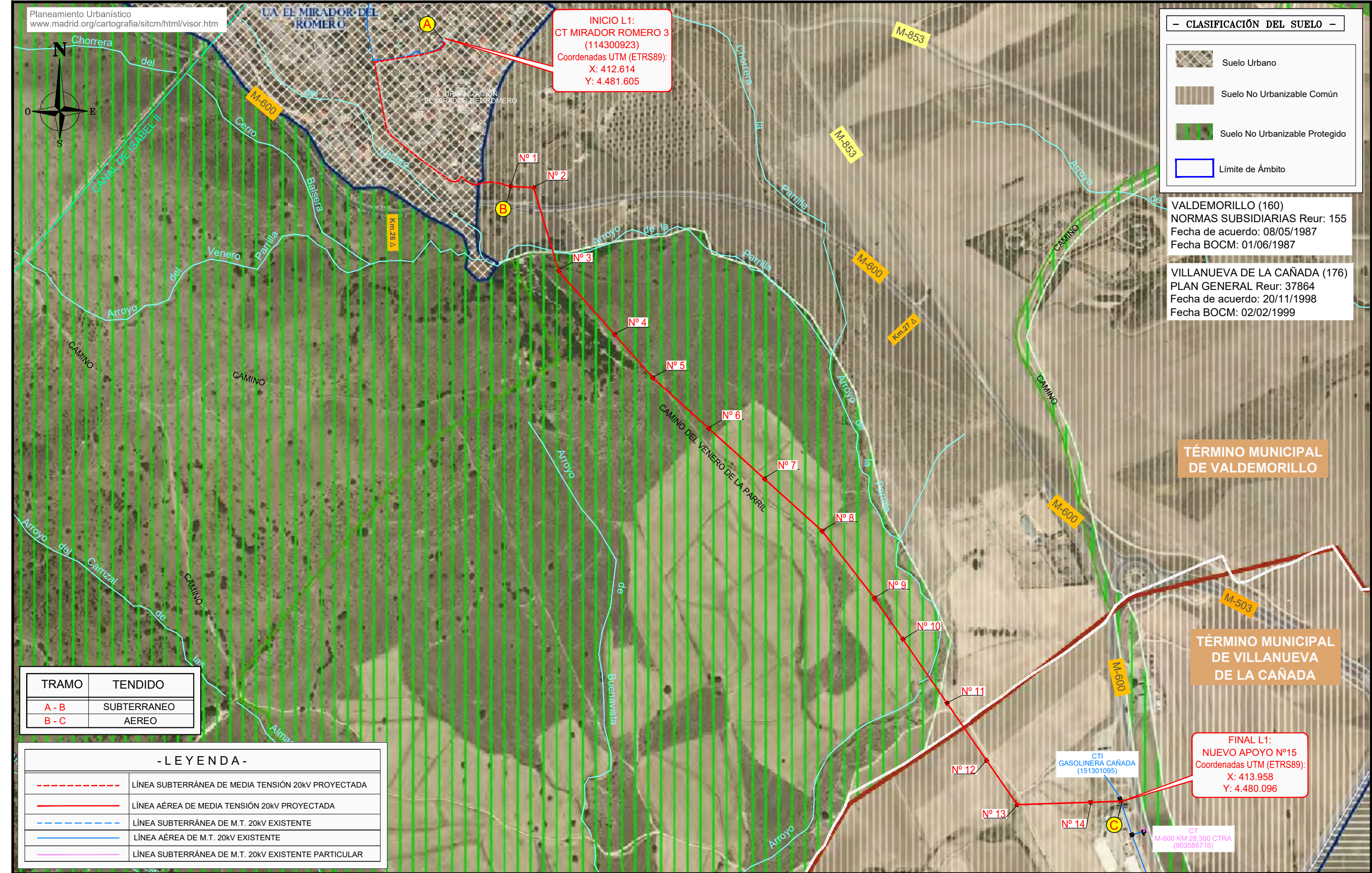

ORIGINAL DIN-A3								CIERRE DE CT MIRADOR 3 (114300923) A CT GASOLINERA CAÑADA (151301095) - VALDEMORILLO y VILLANUEVA DE LA CAÑADA - (MADRID)			 Nº REF. HEMAG: 19/035.000243 EL AUTOR DEL PROYECTO: AUTOR DEL DOCUMENTO: LICENCIADO EN CIENCIAS AMBIENTALES: VICTOR ALONSO MAZO		
	0	04/08/2021	VSR	CRM	CRM	IBERDROLA		DOCUMENTO AMBIENTAL ESTRATEGICO	Nº EXPTE. IB.: --				
	EDICION	FECHA	DIBUJADO	PROYECTADO	COMPROBADO	VALIDADO		EDITADO PARA	ESCALAS: 1/3.000	PLANO Nº: 5		HOJA: 1 de 1	- CLASIFICACIÓN DEL SUELO -